St. Margrethen: Kollision im Kreisel - Zeugenaufruf

Am Freitag (12.02.2016), ist es im Kreisel beim Bahnhof zu einer Kollision zwischen zwei Autos gekommen. Da der Unfallhergang nicht restlos geklärt werden konnte, sucht die Polizei Zeugen. Die Autos wurden beschädigt.

Eine 55-Jährige fuhr um 13:40 Uhr auf der Grenzstrasse, vom Bahnübergang kommend, in den Kreisel ein. Gleichzeitig fuhr ein 88-Jähriger, von der Autobahn kommend, ebenfalls in den Kreisel ein. Beide beabsichtigten, den Kreisel Richtung Rheineck zu verlassen. Im Kreisel kam es zu einer leichten Kollision zwischen beiden Autos. Der Schaden wird auf 3000 Franken geschätzt. Um den genauen Unfallhergang zu klären, ist die Polizei auf die Hilfe von Zeugen angewiesen. Diese melden sich beim Polizeistützpunkt Thal. Telefon: +41 58 229 80 00.

Sehr geehrter Herr Krüsi

habe nun wegen dem anderen Unfall von vorgestern auf der Grenzstrasse noch genauer hingeschaut. Die Anfahrtstrecke ist nicht nur von der Sieber-Antenne sehr gut abgedeckt, auch beim Grenzübergang befindet sich ein Sender auf dem Dach. Darum möchte ich den Fall mit dem 88-Jährigen abschliessen und frage sie an, ob meine Annahme, dass der Rentner die Frau als geradeausfahrend interpretierte wohl richtig genug ist

(d.h. das Rentnerauto fährt in Fahrrichtung / vor das Auto, welches vom Bahnhof her kam?)

Vielen Dank und freundliche Grüsse

AW: Unfall St.Margrethen 12.2.16
04/04/2016 - 10:06 0
Von:
Krüsi Hanspeter SJD-KAPO

Guten Tag Herr Stettler Ihre Interpretation ist richtig. Freundliche Grüsse – HP. Krüsi

$

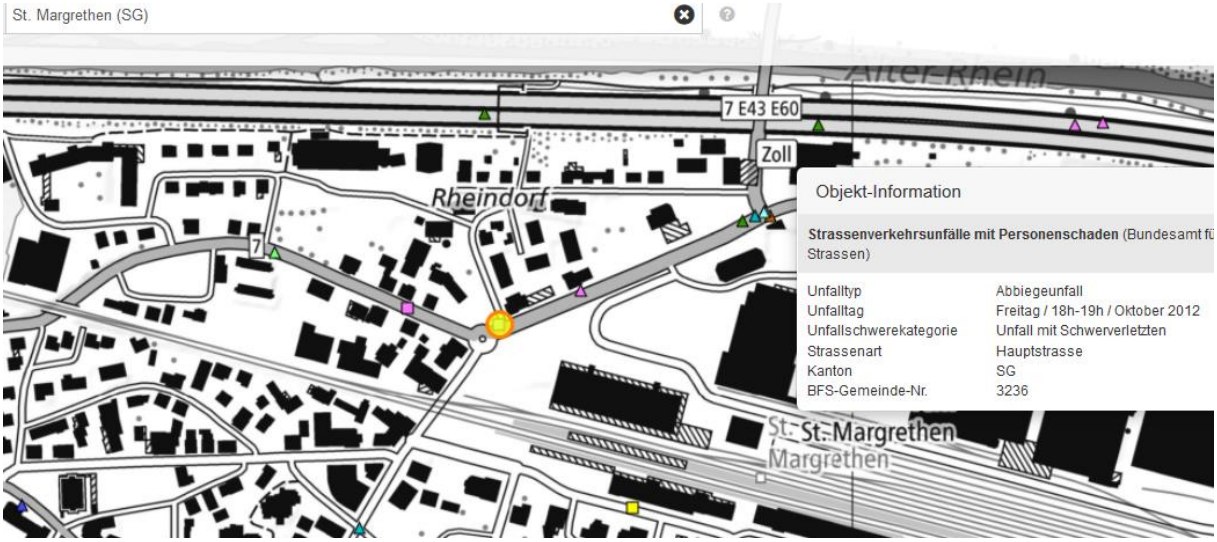

Unfall nicht vermerkt, auch nicht am 18.2.18

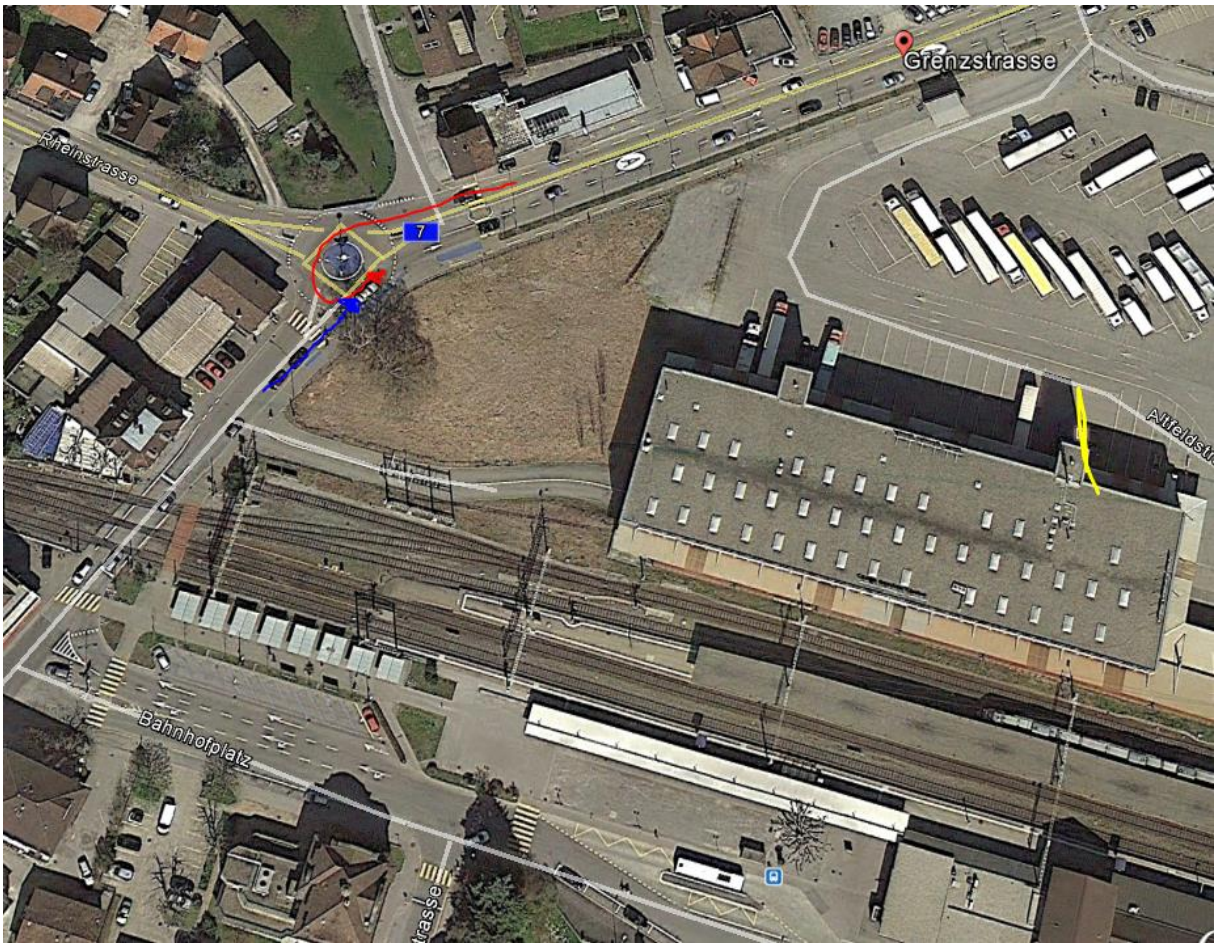
Grenzstrasse
Rheinstrasse
7
Bahnhofplatz

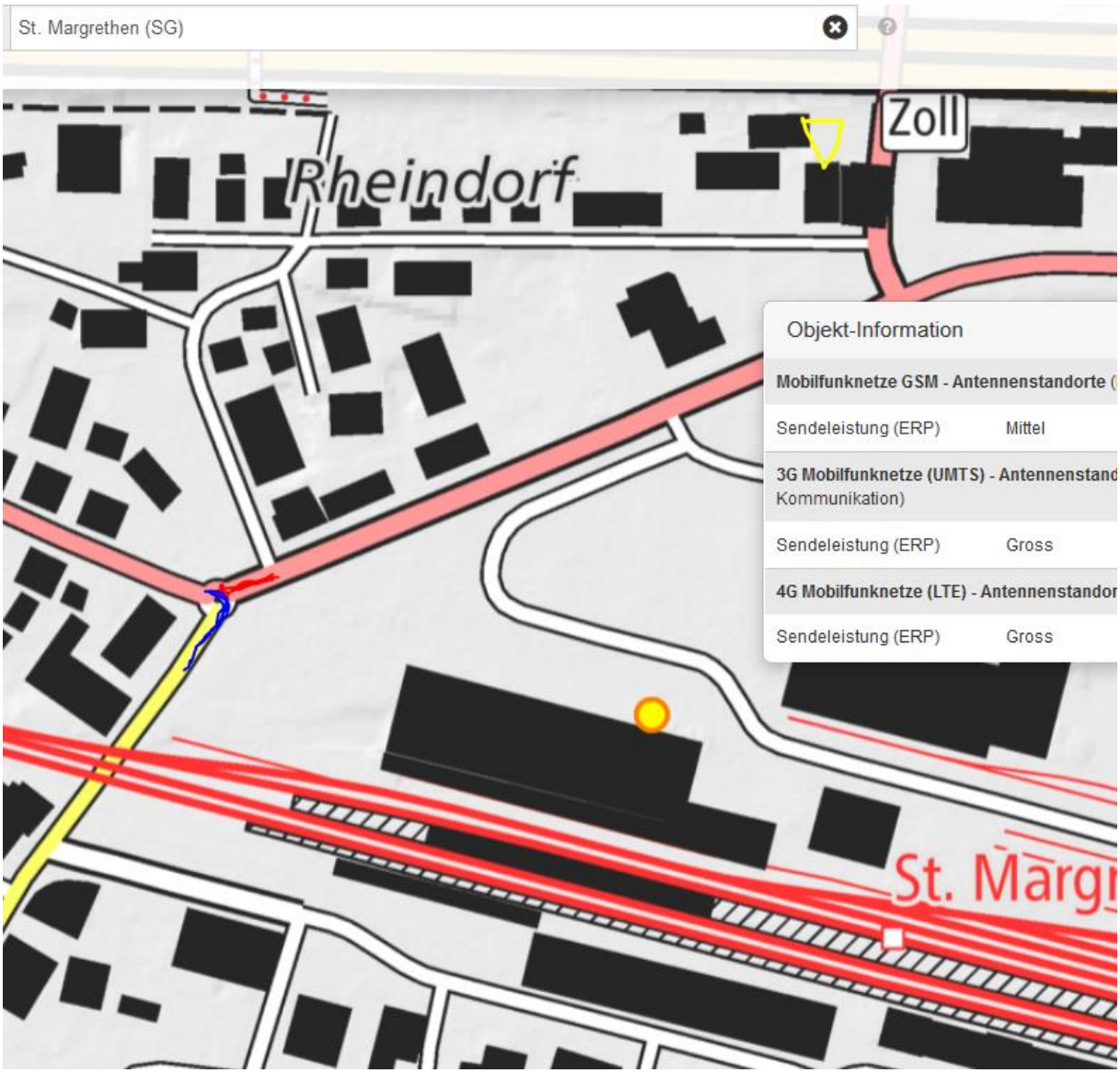

Auf Anfahrstrecke zwei Sender

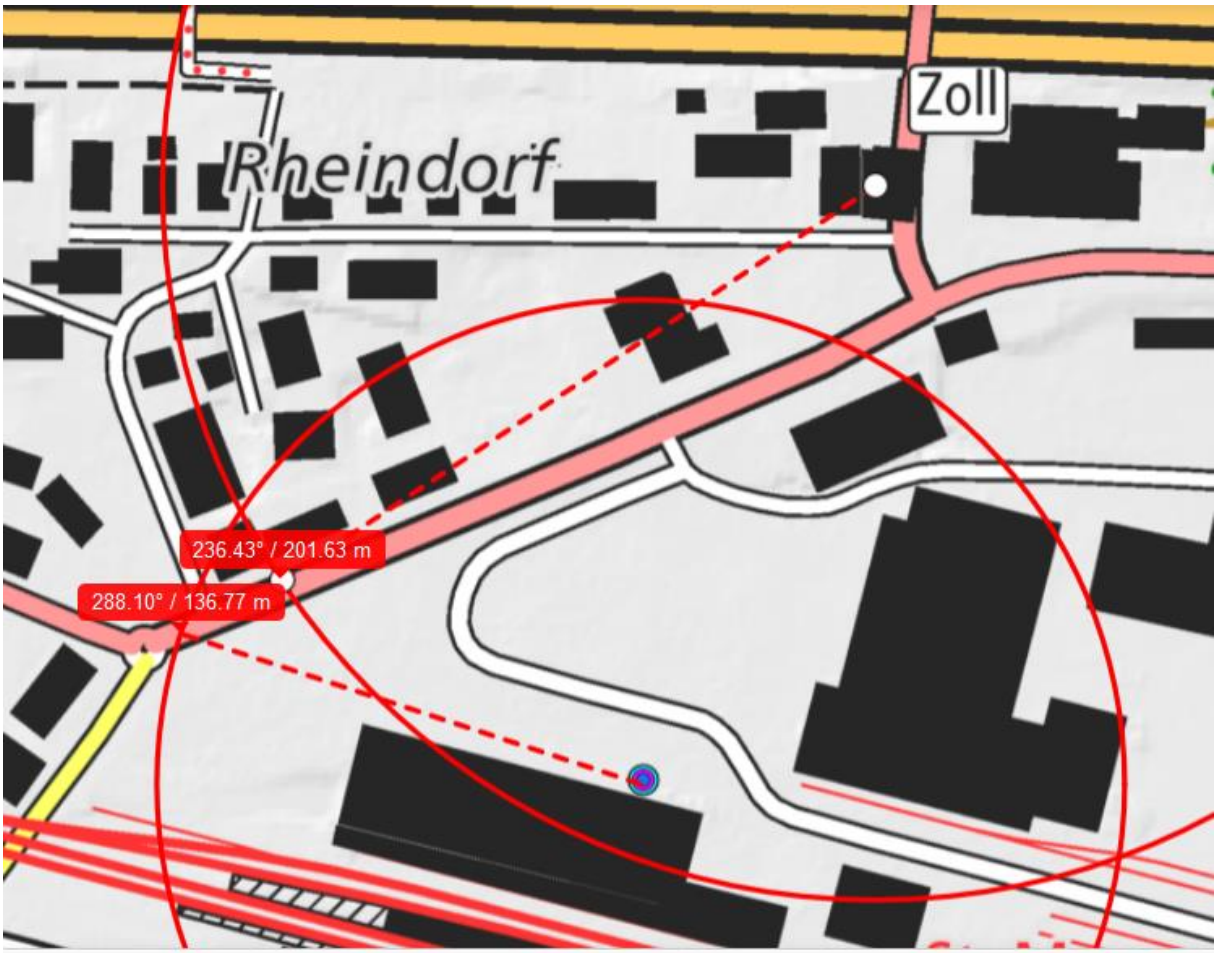
Zoll
Rheindorf
236.43° / 201.63 m
288.10° / 136.77 m

Policom auf Grenzwachtgebäude.

Sender aus Sieber Logistik